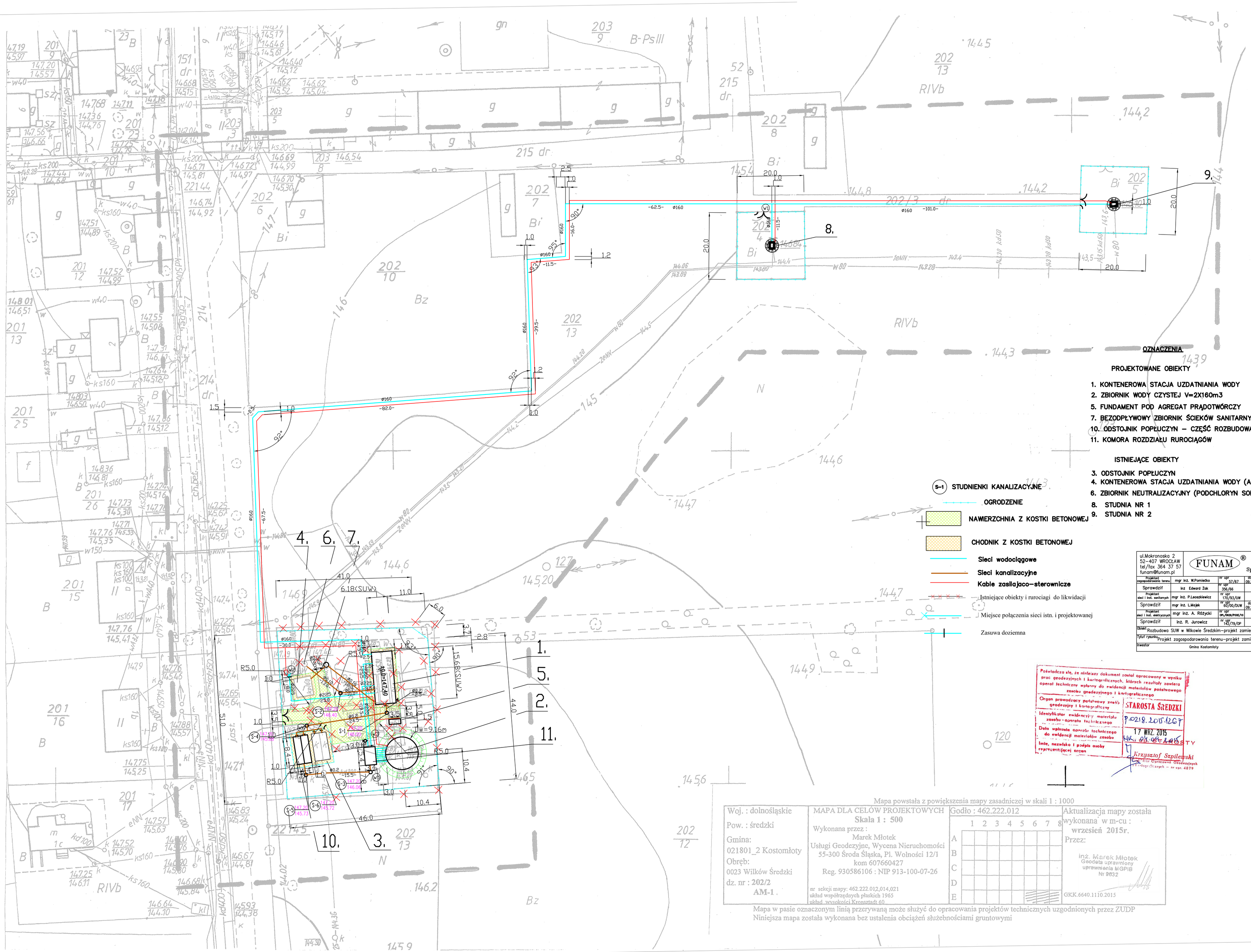

OZNACZENIA
PROJEKTOWANE OBIEKTY
1. KONTENEROWA STACJA UZDATNIANIA WODY
2. ZBIORNIK WODY CZYSTEJ V=2X160m3
5. FUNDAMENT POD AGREGAT PRĄDOTWÓRCZY
7. BEZODPŁYWOWY ZBIORNIK ŚCIEKÓW SANITARNYCH
10. ODSTOJNIK POPŁUCZYN – CZĘŚĆ ROZBUDOWANA
11. KOMORA ROZDZIAŁU RUROCIĄGÓW
ISTNIEJĄCE OBIEKTY
3. ODSTOJNIK POPŁUCZYN
4. KONTENEROWA STACJA UZDATNIANIA WODY (AKSUW–20)
6. ZBIORNIK NEUTRALIZACYJNY (PODCHLORYN SODU)
8. STUDNIA NR 1
9. STUDNIA NR 2
S-1 STUDNIENKI KANALIZACYJNE
OGRODZENIE
NAWIERZCHNIA Z KOSTKI BETONOWEJ
CHODNIK Z KOSTKI BETONOWEJ
Sieci wodociągowe
Sieci kanalizacyjne
Kable zasilajaco–sterownicze
Istniejące obiekty i rurociągi do likwidacji
Miejsce połączenia sieci istn. i projektowanej
Zasuwa dozienna
ul.Mokronoska 2
52–407 WROCŁAW
tel/fax 364 37 57
funam@funam.pl
FUNAM®
www.funam.pl
Spółka z o. o.
Projektant zagospodarowania terenu mgr inż. W.Pomiecko nr upr 57/67 data 09.2016 podpis
Sprawdził inż Edward Żak nr upr 356/66 podpis
Projektant sieci i inst. sanitarnych mgr inż. P.Leoszkiewicz nr upr 170/93/UW podpis
Sprawdził mgr inż. L.Majek nr upr 60/00/DUW data 09.2016 podpis
Projektant sieci i inst. elektrycznych mgr inż. A. Różycki nr upr OPL/0828/POOE/10 podpis
Sprawdził inż. R. Jurowicz nr upr 142/79/OP podpis
Obiekt Rozbudowa SUW w Wilkowie Średzkim–projekt zamienny skala 1 : 500
Tytuł rysunku Projekt zagospodarowania terenu–projekt zamienny rys. nr 1Z
Inwestor Gmina Kostomłoty
Poświadcza się, że niniejszy dokument został opracowany w wyniku prac geodezyjnych i kartograficznych, których rezultaty zawiera operat techniczny wpisany do ewidencji materiałów państwowego zasobu geodezyjnego i kartograficznego
Organ prowadzący państwowy zasób geodezyjny i kartograficzny STAROSTA ŚREDZKI
Identyfikator ewidencyjny materiału zasobu - operatu technicznego P.0218.2015.1267
Data wpisania operatu technicznego do ewidencji materiałów zasobu 17 WRZ. 2015
Imię, nazwisko i podpis osoby reprezentującej organ
STAROSTY
Krzysztof Szpilewski
Inż. Kierownik Ośrodka Geodezyjnych i Kartograficznych – nr upr. 4879
Mapa powstała z powiększenia mapy zasadniczej w skali 1 : 1000
Woj. : dolnośląskie
Pow. : średzki
Gmina: 021801_2 Kostomłoty
Obręb: 0023 Wilków Średzki
dz. nr : 202/2
AM-1
MAPA DLA CELÓW PROJEKTOWYCH
Skala 1 : 500
Wykonana przez :
Marek Młotek
Usługi Geodezyjne, Wycena Nieruchomości
55-300 Środa Śląska, Pl. Wolności 12/1
kom 607660427
Reg. 930586106 : NIP 913-100-07-26
nr sekcji mapy: 462.222.012,014,021
układ współrzędnych płaskich 1965
układ wysokości Kronsztadt 60
Godło : 462.222.012
1 2 3 4 5 6 7 8
A B C D E
Aktualizacja mapy została wykonana w m-cu : wrzesień 2015r.
Przez:
inż. Marek Młotek
Geodeta uprawniony
uprawnienia MGPiB
Nr 9632
GKK.6640.1110.2015
Mapa w pasie oznaczonym linią przerywaną może służyć do opracowania projektów technicznych uzgodnionych przez ZUDP
Niniejsza mapa została wykonana bez ustalenia obciążeń służebnościami gruntowymi